ESTRUCTURA ORGÁNICA CENTRALIZADA 2021 – 2024

SALAMANCA

EL CORAZÓN DE GUANAJUATO

PRESIDENCIA MUNICIPAL

SALAMANCA
EL CORAZÓN DE GUANAJUATO

APOYO EDILICIO

Lic. Antonio Domínguez Michelena

UNIDAD DE TRANSPARENCIA Y ACCESO A LA INFORMACIÓN PÚBLICA

Lic. Marlon Michelle Martínez Olvera

JUZGADO MUNICIPAL

Lic. Berenice Ayde Smith Romo

DERECHOS HUMANOS

Lic. David Adán Arzate Leal

CONTRALORÍA MUNICIPAL

C.P. José Antonio Gutiérrez Serrano

PRESIDENTE MUNICIPAL

Lic. Julio Cesar Ernesto Prieto Gallardo

Secretaría Particular

C. Martin De Jesús Morales Villa

SECRETARÍA DEL H. AYUNTAMIENTO

Lic. Jesus Guillermo García Flores

TESORERÍA MUNICIPAL

C.P. Herlinda Castillo Aguado

OFICIALÍA MAYOR

Mtra. Aly Lizbeth Gómez Ramírez

DIRECCIÓN GENERAL DE SEGURIDAD

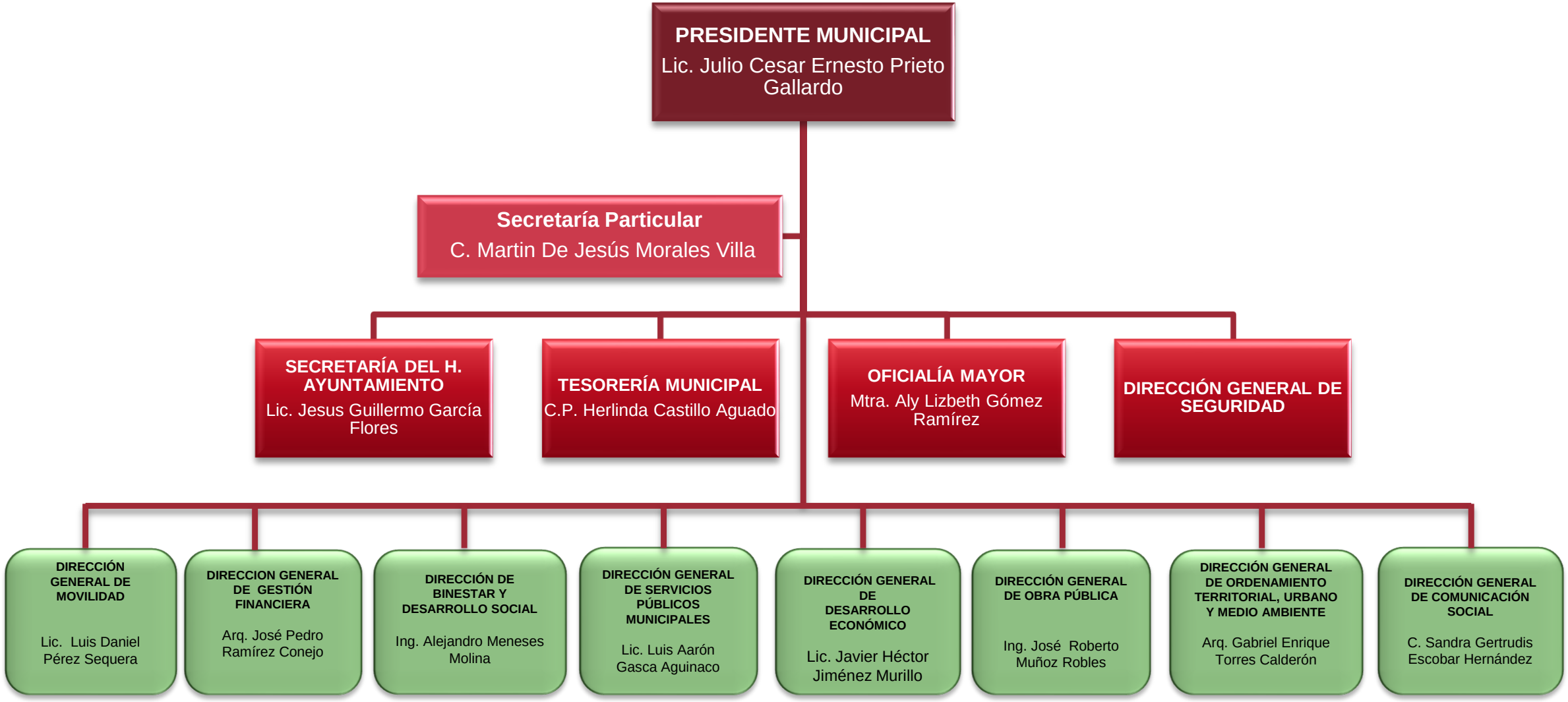
PRESIDENTE MUNICIPAL
Lic. Julio Cesar Ernesto Prieto Gallardo
Secretaría Particular
C. Martin De Jesús Morales Villa
SECRETARÍA DEL H. AYUNTAMIENTO
Lic. Jesus Guillermo García Flores
TESORERÍA MUNICIPAL
C.P. Herlinda Castillo Aguado
OFICIALÍA MAYOR
Mtra. Aly Lizbeth Gómez Ramírez
DIRECCIÓN GENERAL DE SEGURIDAD
DIRECCIÓN GENERAL DE MOVILIDAD
Lic. Luis Daniel Pérez Sequera
DIRECCION GENERAL DE GESTIÓN FINANCIERA
Arq. José Pedro Ramírez Conejo
DIRECCIÓN DE BINESTAR Y DESARROLLO SOCIAL
Ing. Alejandro Meneses Molina
DIRECCIÓN GENERAL DE SERVICIOS PÚBLICOS MUNICIPALES
Lic. Luis Aarón Gasca Aguinaco
DIRECCIÓN GENERAL DE DESARROLLO ECONÓMICO
Lic. Javier Héctor Jiménez Murillo
DIRECCIÓN GENERAL DE OBRA PÚBLICA
Ing. José Roberto Muñoz Robles
DIRECCIÓN GENERAL DE ORDENAMIENTO TERRITORIAL, URBANO Y MEDIO AMBIENTE
Arq. Gabriel Enrique Torres Calderón
DIRECCIÓN GENERAL DE COMUNICACIÓN SOCIAL
C. Sandra Gertrudis Escobar Hernández

PRESIDENTE MUNICIPAL
Lic. Julio Cesar Ernesto Prieto Gallardo
Secretaría Particular
C. Martin De Jesús Morales Villa
DIRECCIÓN GENERAL DE MOVILIDAD
Lic. Luis Daniel Pérez Sequera
DIRECCION GENERAL DE GESTIÓN FINANCIERA
Arq. José Pedro Ramírez Conejo
DIRECCIÓN DE BINESTAR Y DESARROLLO SOCIAL
Ing. Alejandro Meneses Molina
DIRECCIÓN GENERAL DE SERVICIOS PÚBLICOS MUNICIPALES
Lic. Luis Aarón Gasca Aguinaco
DIRECCIÓN GENERAL DE DESARROLLO ECONÓMICO
Lic. Javier Héctor Jiménez Murillo
DIRECCIÓN GENERAL DE OBRA PÚBLICA
Ing. José Roberto Muñoz Robles
DIRECCIÓN GENERAL DE ORDENAMIENTO TERRITORIAL, URBANO Y MEDIO AMBIENTE
Arq. Gabriel Enrique Torres Calderón
DIRECCIÓN GENERAL DE COMUNICACIÓN SOCIAL
C. Sandra Gertrudis Escobar Hernández

A

DESPACHO DEL PRESIDENTE MUNICIPAL

SALAMANCA
EL CORAZÓN DE GUANAJUATO

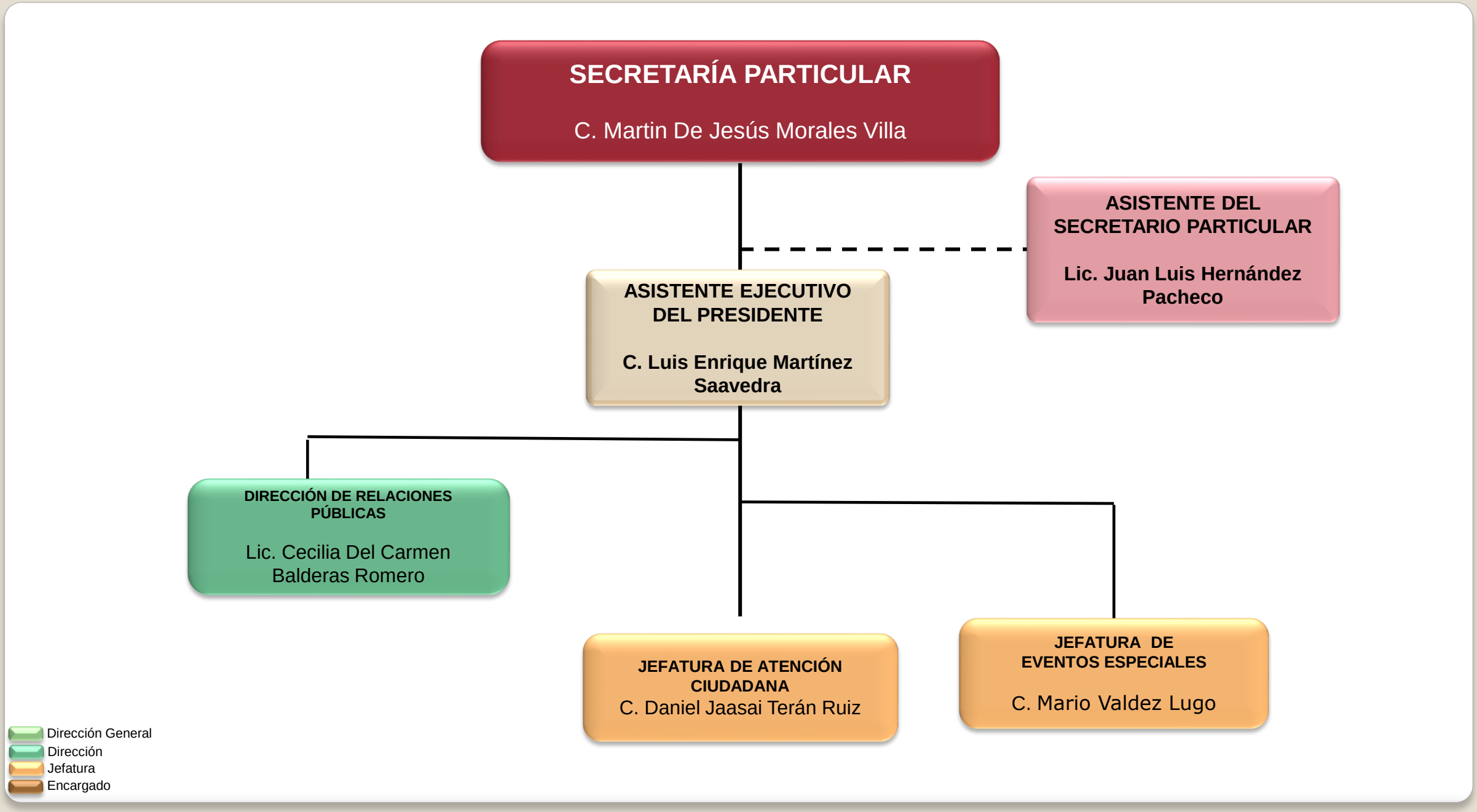
SECRETARÍA PARTICULAR
C. Martin De Jesús Morales Villa
ASISTENTE DEL SECRETARIO PARTICULAR
Lic. Juan Luis Hernández Pacheco
ASISTENTE EJECUTIVO DEL PRESIDENTE
C. Luis Enrique Martínez Saavedra
DIRECCIÓN DE RELACIONES PÚBLICAS
Lic. Cecilia Del Carmen Balderas Romero
JEFATURA DE ATENCIÓN CIUDADANA
C. Daniel Jaasai Terán Ruiz
JEFATURA DE EVENTOS ESPECIALES
C. Mario Valdez Lugo
Dirección General
Dirección
Jefatura
Encargado

B

SECRETARÍA DEL HONORABLE AYUNTAMIENTO

SALAMANCA
EL CORAZÓN DE GUANAJUATO

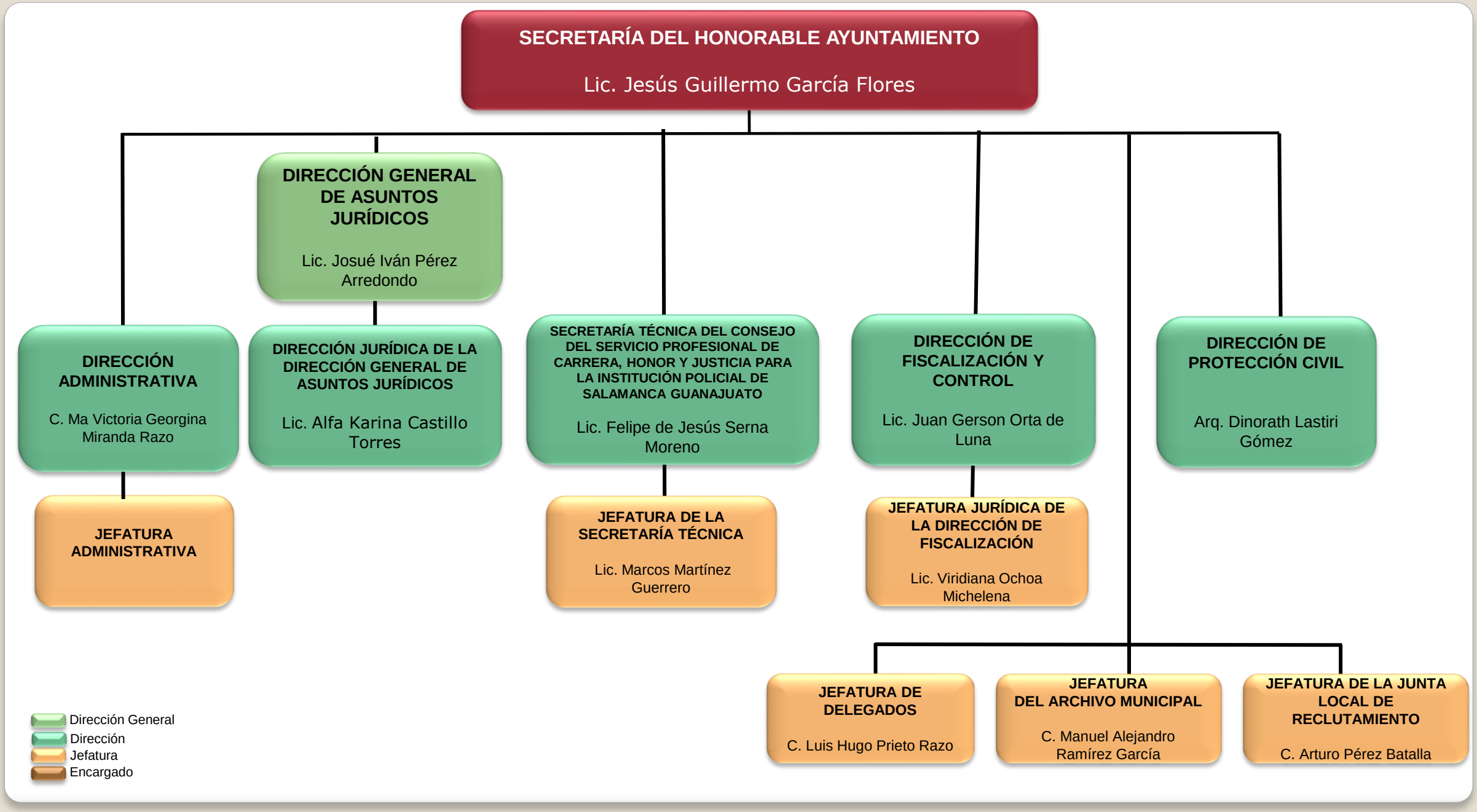
SECRETARÍA DEL HONORABLE AYUNTAMIENTO
Lic. Jesús Guillermo García Flores
DIRECCIÓN GENERAL DE ASUNTOS JURÍDICOS
Lic. Josué Iván Pérez Arredondo
DIRECCIÓN ADMINISTRATIVA
C. Ma Victoria Georgina Miranda Razo
DIRECCIÓN JURÍDICA DE LA DIRECCIÓN GENERAL DE ASUNTOS JURÍDICOS
Lic. Alfa Karina Castillo Torres
SECRETARÍA TÉCNICA DEL CONSEJO DEL SERVICIO PROFESIONAL DE CARRERA, HONOR Y JUSTICIA PARA LA INSTITUCIÓN POLICIAL DE SALAMANCA GUANAJUATO
Lic. Felipe de Jesús Serna Moreno
DIRECCIÓN DE FISCALIZACIÓN Y CONTROL
Lic. Juan Gerson Orta de Luna
DIRECCIÓN DE PROTECCIÓN CIVIL
Arq. Dinorath Lastiri Gómez
JEFATURA ADMINISTRATIVA
JEFATURA DE LA SECRETARÍA TÉCNICA
Lic. Marcos Martínez Guerrero
JEFATURA JURÍDICA DE LA DIRECCIÓN DE FISCALIZACIÓN
Lic. Viridiana Ochoa Michelena
JEFATURA DE DELEGADOS
C. Luis Hugo Prieto Razo
JEFATURA DEL ARCHIVO MUNICIPAL
C. Manuel Alejandro Ramírez García
JEFATURA DE LA JUNTA LOCAL DE RECLUTAMIENTO
C. Arturo Pérez Batalla
Dirección General
Dirección
Jefatura
Encargado

C

TESORERÍA MUNICIPAL

SALAMANCA
EL CORAZÓN DE GUANAJUATO

TESORERÍA MUNICIPAL
C.P. Herlinda Castillo Aguado

DIRECCIÓN DE FINANZAS
Lic. Ulises Márquez De La Parra

DIRECCIÓN DE CONTROL PATRIMONIAL
C.P. Ricardo Antonio Cabal Garza

DIRECCIÓN DE INGRESOS
C.P. Elizabeth Charre Diosdado

- **JEFATURA DE ESTACIONAMIENTO**
  C. David German Soto Cruz
- **JEFATURA DE SERVICIOS TRIBUTARIOS**
  C.P. Melina Contreras Juárez
- **ENCARGADO DE CENTRO CÍVICO**
  C. Raúl Vidal Carrillo

DIRECCIÓN DE EGRESOS
C.P. Silvia Prieto Murillo

- **JEFATURA DE CONTABILIDAD**
  C.P. Jessica Itzel Martínez Mosqueda

DIRECCIÓN DE GLOSA
C. Ma. Mercedes Rangel Gallardo

- **JEFATURA DE LA CUENTA PÚBLICA**
  Lic. Patricia Regina Muñoz Valor
- **JEFATURA DE OBRA PÚBLICA EN LA DIRECCIÓN DE GLOSA**
  C. PATRICIA INFANTE RAMÍREZ

DIRECCIÓN DE CATASTRO E IMPUESTO PREDIAL
C. Miriam Reyes Carmona

- **JEFATURA DE CATASTRO**
  C. Armando Mendoza Velázquez
- **JEFATURA DE IMPUESTO PREDIAL**
  Lic. Juan Pablo Romero Ramírez

DIRECCIÓN JURÍDICA DE TESORERÍA
Lic. Gabriel Contreras Villafuerte

- **JEFATURA JURÍDICA DE TESORERÍA**
  Lic. Oscar Gonzalo Senaquerib Rodríguez Gazca

Dirección General
Dirección
Jefatura
Encargado

D

CONTRALORÍA MUNICIPAL

SALAMANCA

EL CORAZÓN DE GUANAJUATO

CONTRALORÍA MUNICIPAL
C.P. José Antonio Gutiérrez Serrano
SUB-CONTRALOR (SUBCONTRALORIA DE AUDITORÍA)
Lic. Carlos Alberto Da Mota Rodríguez
SUB-CONTRALOR (SUBCONTRALORIA DE ASUNTOS JURÍDICOS Y RESPONSABILIDADES)
Lic. Gonzalo Esaú Cano Calvete
SUB-CONTRALOR (SUBCONTRALORIA DE QUEJAS, DENUNCIAS Y SUGERENCIAS)
Lic. Juana Berenice González Zavala
SUB-CONTRALOR (SUBCONTRALORIA DE EVALUACIÓN Y CONTROL DE OBRA PÚBLICA)
Mtro. Juan Manuel Castro Verdin

E

DIRECCIÓN GENERAL DE SEGURIDAD

SALAMANCA
EL CORAZÓN DE GUANAJUATO

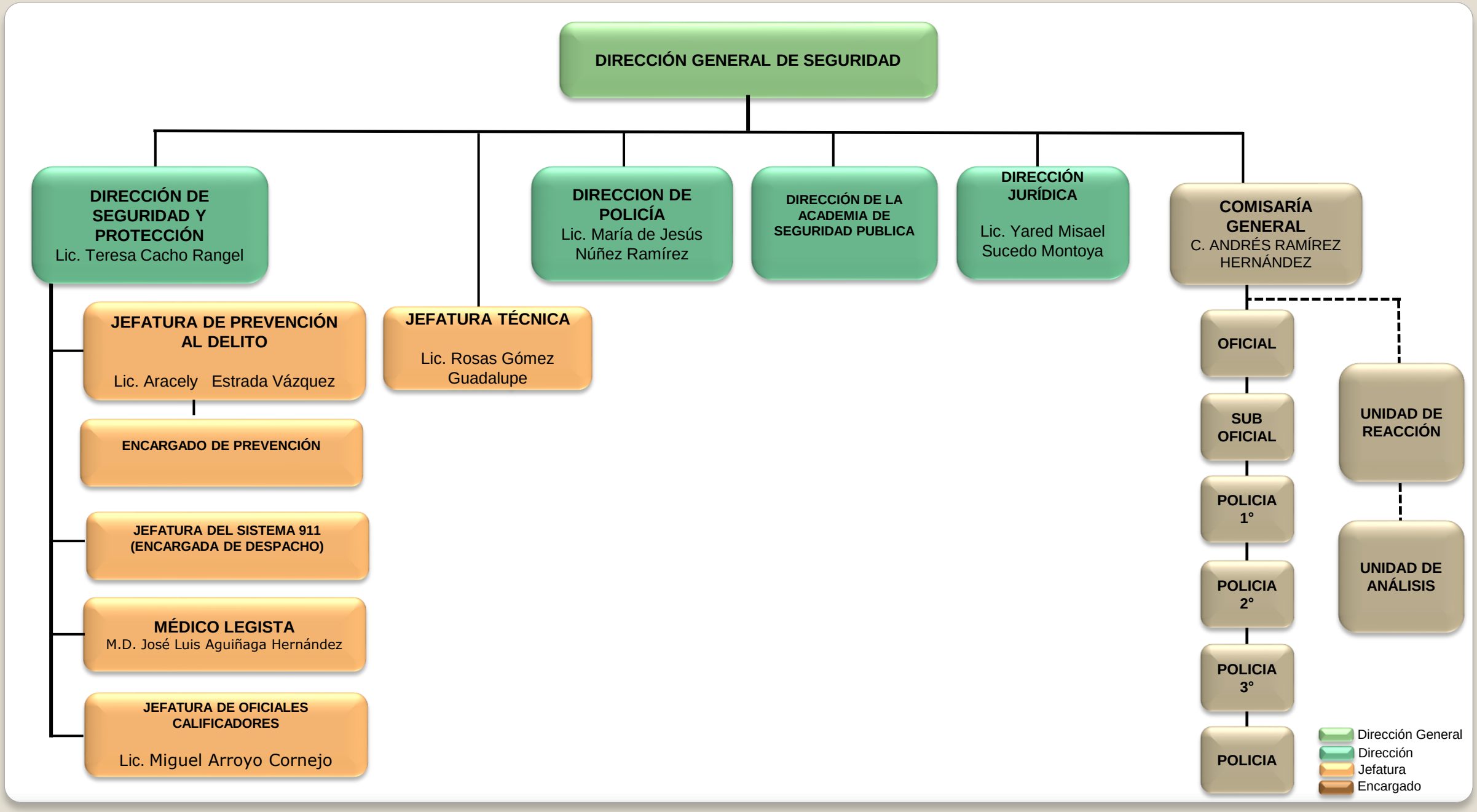
DIRECCIÓN GENERAL DE SEGURIDAD
DIRECCIÓN DE SEGURIDAD Y PROTECCIÓN
Lic. Teresa Cacho Rangel
JEFATURA DE PREVENCIÓN AL DELITO
Lic. Aracely Estrada Vázquez
ENCARGADO DE PREVENCIÓN
JEFATURA DEL SISTEMA 911 (ENCARGADA DE DESPACHO)
MÉDICO LEGISTA
M.D. José Luis Aguiñaga Hernández
JEFATURA DE OFICIALES CALIFICADORES
Lic. Miguel Arroyo Cornejo
JEFATURA TÉCNICA
Lic. Rosas Gómez Guadalupe
DIRECCION DE POLICÍA
Lic. María de Jesús Núñez Ramírez
DIRECCIÓN DE LA ACADEMIA DE SEGURIDAD PUBLICA
DIRECCIÓN JURÍDICA
Lic. Yared Misael Sucedo Montoya
COMISARÍA GENERAL
C. ANDRÉS RAMÍREZ HERNÁNDEZ
OFICIAL
SUB OFICIAL
POLICIA 1°
POLICIA 2°
POLICIA 3°
POLICIA
UNIDAD DE REACCIÓN
UNIDAD DE ANÁLISIS
Dirección General
Dirección
Jefatura
Encargado

DIRECCIÓN GENERAL DE DESARROLLO ECONÓMICO

SALAMANCA
EL CORAZÓN DE GUANAJUATO

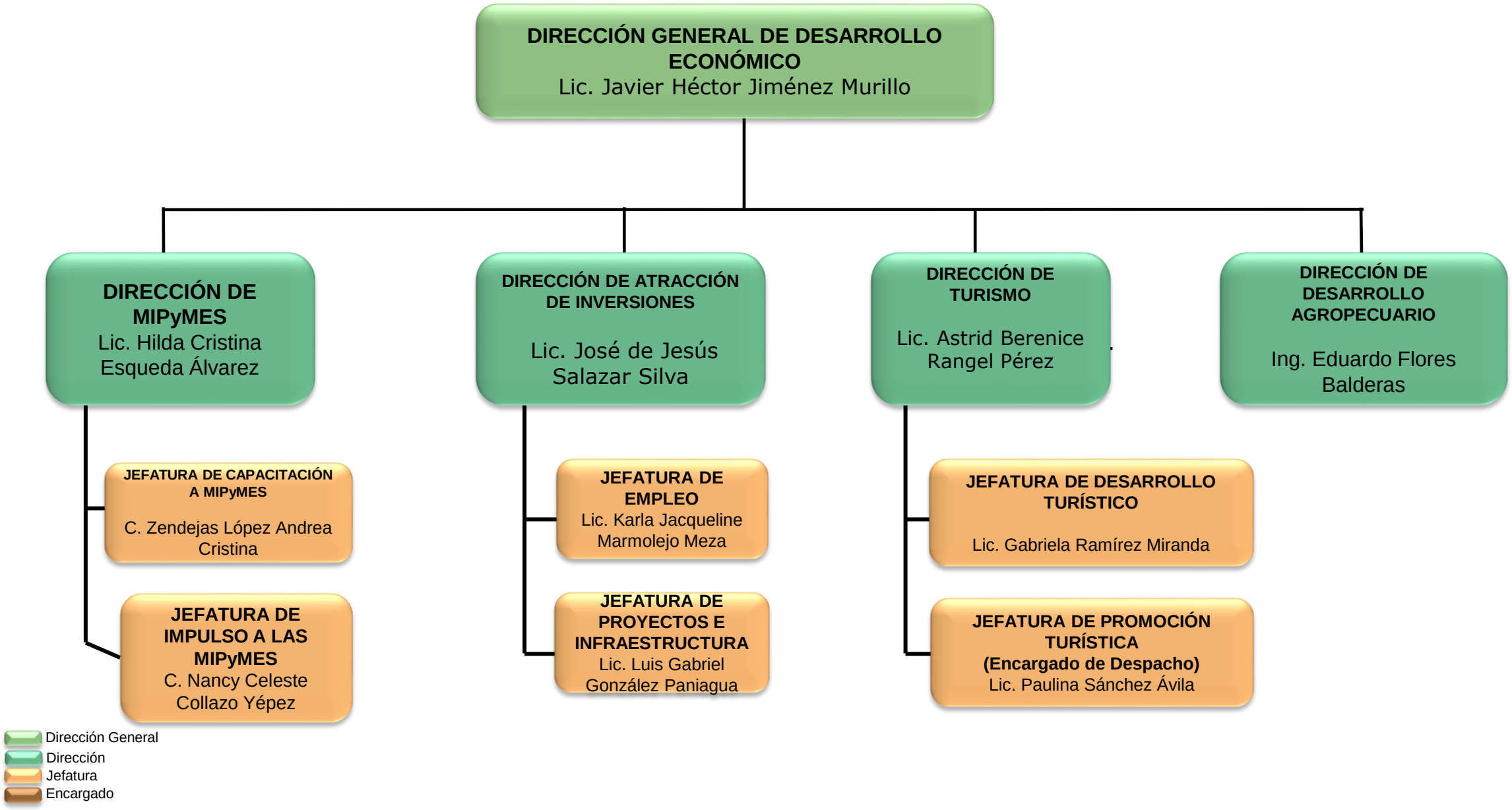
DIRECCIÓN GENERAL DE DESARROLLO ECONÓMICO
Lic. Javier Héctor Jiménez Murillo
DIRECCIÓN DE MIPyMES
Lic. Hilda Cristina Esqueda Álvarez
DIRECCIÓN DE ATRACCIÓN DE INVERSIONES
Lic. José de Jesús Salazar Silva
DIRECCIÓN DE TURISMO
Lic. Astrid Berenice Rangel Pérez
DIRECCIÓN DE DESARROLLO AGROPECUARIO
Ing. Eduardo Flores Balderas
JEFATURA DE CAPACITACIÓN A MIPyMES
C. Zendejas López Andrea Cristina
JEFATURA DE IMPULSO A LAS MIPyMES
C. Nancy Celeste Collazo Yépez
JEFATURA DE EMPLEO
Lic. Karla Jacqueline Marmolejo Meza
JEFATURA DE PROYECTOS E INFRAESTRUCTURA
Lic. Luis Gabriel González Paniagua
JEFATURA DE DESARROLLO TURÍSTICO
Lic. Gabriela Ramírez Miranda
JEFATURA DE PROMOCIÓN TURÍSTICA
(Encargado de Despacho)
Lic. Paulina Sánchez Ávila
Dirección General
Dirección
Jefatura
Encargado

G

DIRECCIÓN GENERAL DE BIENESTAR Y DESARROLLO SOCIAL

SALAMANCA
EL CORAZÓN DE GUANAJUATO

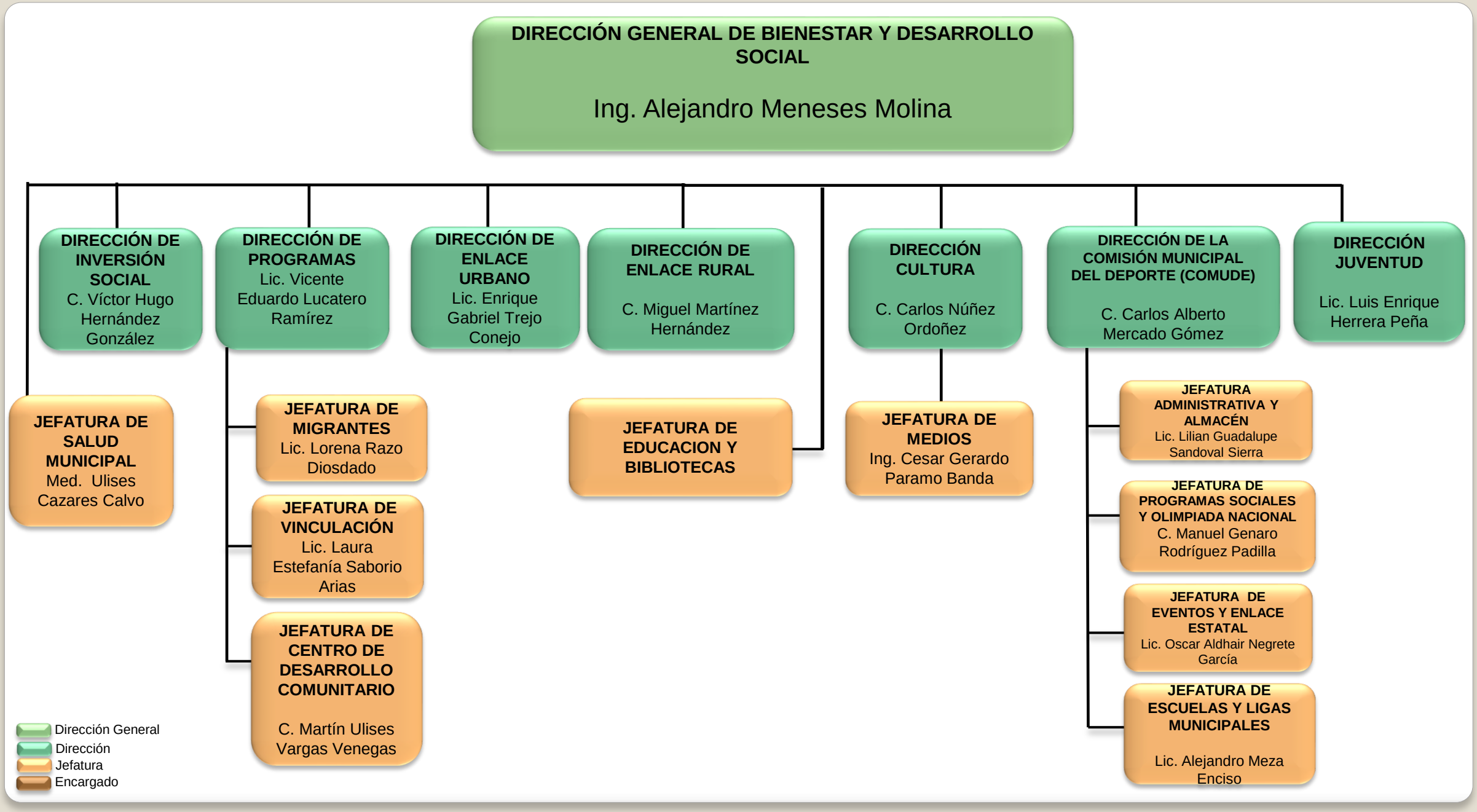
DIRECCIÓN GENERAL DE BIENESTAR Y DESARROLLO SOCIAL
Ing. Alejandro Meneses Molina
DIRECCIÓN DE INVERSIÓN SOCIAL
C. Víctor Hugo Hernández González
DIRECCIÓN DE PROGRAMAS
Lic. Vicente Eduardo Lucatero Ramírez
DIRECCIÓN DE ENLACE URBANO
Lic. Enrique Gabriel Trejo Conejo
DIRECCIÓN DE ENLACE RURAL
C. Miguel Martínez Hernández
DIRECCIÓN CULTURA
C. Carlos Núñez Ordoñez
DIRECCIÓN DE LA COMISIÓN MUNICIPAL DEL DEPORTE (COMUDE)
C. Carlos Alberto Mercado Gómez
DIRECCIÓN JUVENTUD
Lic. Luis Enrique Herrera Peña
JEFATURA DE SALUD MUNICIPAL
Med. Ulises Cazares Calvo
JEFATURA DE MIGRANTES
Lic. Lorena Razo Diosdado
JEFATURA DE VINCULACIÓN
Lic. Laura Estefanía Saborio Arias
JEFATURA DE CENTRO DE DESARROLLO COMUNITARIO
C. Martín Ulises Vargas Venegas
JEFATURA DE EDUCACION Y BIBLIOTECAS
JEFATURA DE MEDIOS
Ing. Cesar Gerardo Paramo Banda
JEFATURA ADMINISTRATIVA Y ALMACÉN
Lic. Lilian Guadalupe Sandoval Sierra
JEFATURA DE PROGRAMAS SOCIALES Y OLIMPIADA NACIONAL
C. Manuel Genaro Rodríguez Padilla
JEFATURA DE EVENTOS Y ENLACE ESTATAL
Lic. Oscar Aldhair Negrete García
JEFATURA DE ESCUELAS Y LIGAS MUNICIPALES
Lic. Alejandro Meza Enciso
Dirección General
Dirección
Jefatura
Encargado

DIRECCIÓN GENERAL DE SERVICIOS PÚBLICOS MUNICIPALES

SALAMANCA
EL CORAZÓN DE GUANAJUATO

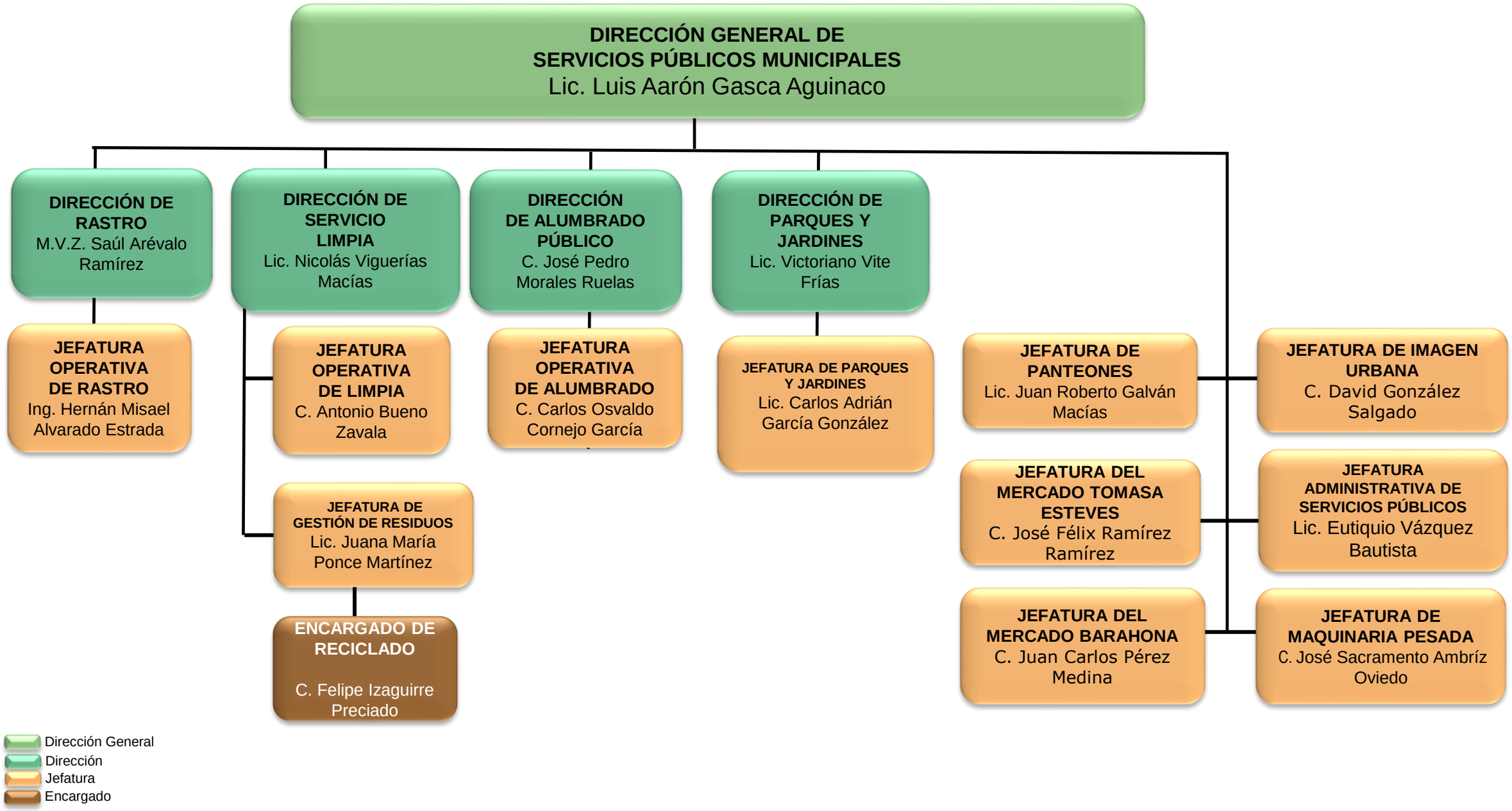
DIRECCIÓN GENERAL DE SERVICIOS PÚBLICOS MUNICIPALES
Lic. Luis Aarón Gasca Aguinaco
DIRECCIÓN DE RASTRO
M.V.Z. Saúl Arévalo Ramírez
DIRECCIÓN DE SERVICIO LIMPIA
Lic. Nicolás Viguerías Macías
DIRECCIÓN DE ALUMBRADO PÚBLICO
C. José Pedro Morales Ruelas
DIRECCIÓN DE PARQUES Y JARDINES
Lic. Victoriano Vite Frías
JEFATURA OPERATIVA DE RASTRO
Ing. Hernán Misael Alvarado Estrada
JEFATURA OPERATIVA DE LIMPIA
C. Antonio Bueno Zavala
JEFATURA OPERATIVA DE ALUMBRADO
C. Carlos Osvaldo Cornejo García
JEFATURA DE PARQUES Y JARDINES
Lic. Carlos Adrián García González
JEFATURA DE PANTEONES
Lic. Juan Roberto Galván Macías
JEFATURA DE IMAGEN URBANA
C. David González Salgado
JEFATURA DE GESTIÓN DE RESIDUOS
Lic. Juana María Ponce Martínez
JEFATURA DEL MERCADO TOMASA ESTEVES
C. José Félix Ramírez Ramírez
JEFATURA ADMINISTRATIVA DE SERVICIOS PÚBLICOS
Lic. Eutiquio Vázquez Bautista
ENCARGADO DE RECICLADO
C. Felipe Izaguirre Preciado
JEFATURA DEL MERCADO BARAHONA
C. Juan Carlos Pérez Medina
JEFATURA DE MAQUINARIA PESADA
C. José Sacramento Ambríz Oviedo
Dirección General
Dirección
Jefatura
Encargado

DIRECCIÓN GENERAL DE MOVILIDAD

SALAMANCA
EL CORAZÓN DE GUANAJUATO

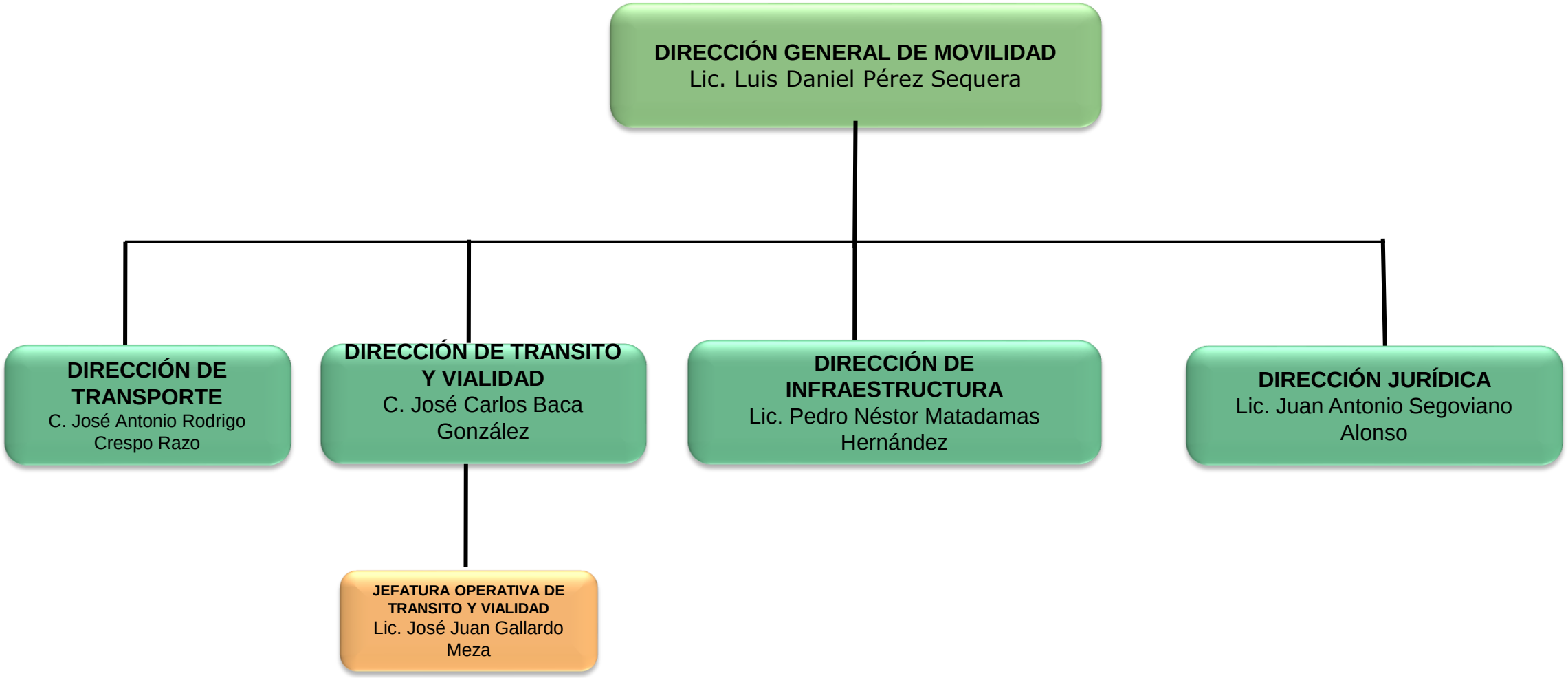

Dirección General
Dirección
Jefatura
Encargado

DIRECCIÓN GENERAL DE OBRA PÚBLICA

SALAMANCA
EL CORAZÓN DE GUANAJUATO

DIRECCIÓN GENERAL DE OBRA PÚBLICA
Ing. José Roberto Muñoz Robles
DIRECCIÓN DE CONTROL TECNICO DE OBRA PÚBLICA
Ing. José Valentín Pérez Razo
DIRECCIÓN DE CONSTRUCCIÓN DE OBRA PÚBLICA
Ing. Álvaro Vera Murillo
DIRECCIÓN DE OBRA PÚBLICA ADMINISTRATIVA
Lic. J. Jesús Castro Ochoa
JEFATURA DE MANTENIMIENTO CALLES Y AVENIDAS
Arq. Alfredo Rodríguez Gómez
JEFATURA DE PROYECTOS
Arq. Carlos Alberto Sandoval Flores
JEFATURA DE PLANEACIÓN
Lic. José Ramón Valencia López
JEFATURA DE PRECIOS UNITARIOS
Arq. Nara Ingrid Rodríguez González
JEFATURA DE CONSTRUCCIÓN
Ing. Denisse Herrera Rivas
JEFATURA JURÍDICA DE LA DIRECCIÓN GENERAL DE OBRA PÚBLICA
C. Martin Andrade Muñoz
Dirección General
Dirección
Jefatura
Encargado

K

DIRECCIÓN GENERAL DE ORDENAMIENTO TERRITORIAL, URBANO Y MEDIO AMBIENTE

SALAMANCA

EL CORAZÓN DE GUANAJUATO

DIRECCIÓN GENERAL DE ORDENAMIENTO TERRITORIAL, URBANO Y MEDIO AMBIENTE
Arq. Gabriel Enrique Torres Calderón

DIRECCIÓN DE PLANEACIÓN
Ing. Javier Ramos Quiroz

- **JEFATURA DE REGULARIZACIÓN DE ASENTAMIENTOS HUMANOS**
  C. Melanie Jazmín Soto Fortuna
- **JEFATURA DEL ÁREA JURÍDICA**
- **JEFATURA DE ACTUALIZACIÓN GEOGRÁFICA**
  C. Gabriela Elizabeth Ponce Miranda
- **JEFATURA DE CONTROL TERRITORIAL**
  C. Francisco Emmanuel Badillo Razo

DIRECCIÓN DE ORDENAMIENTO TERRITORIAL
C. José Antonio Salmerón Zarate

- **JEFATURA DE INSPECCIÓN Y SUPERVISIÓN DE FRACCIONAMIENTOS**
  Lic. Jorge Omar Ayala Arredondo
- **JEFATURA DE IMAGEN GRÁFICA Y LICENCIAS DE CONSTRUCCIÓN**
  Lic. Carlos Gilberto Álvarez Ramírez
- **JEFATURA DE COMPATIBILIDAD URBANA**
  Lic. Marco Antonio Gutiérrez Méndez
- **JEFATURA DE COORDINACIÓN DE INSPECCIÓN**
  Lic. Guadalupe Yolanda Medina Medrano

DIRECCION DE MEDIO AMBIENTE
Lic. Alberto de la Torre Gleason

- **JEFATURA DE GESTIÓN AMBIENTAL**
  Ing. Maribel Imperial Cervantes
- **JEFATURA JURÍDICA DE MEDIO AMBIENTE**
  Lic. Denisse Arizbeth Gutiérrez Rodríguez
- **JEFATURA DEL ECOPARQUE**
  C. María del Carmen Hernández León
- **JEFATURA DE LA INDUSTRIA SUSTENTABLE DE INSUMOS DE LA CONSTRUCCIÓN**
  Lic. J Jesús Rodríguez Zavala
- **JEFATURA DE CONTROL ANIMAL**
  Mvz. Abraham Rizo Patiño

Dirección General
Dirección
Jefatura
Encargado

DIRECCIÓN GENERAL DE COMUNICACIÓN SOCIAL

SALAMANCA
EL CORAZÓN DE GUANAJUATO

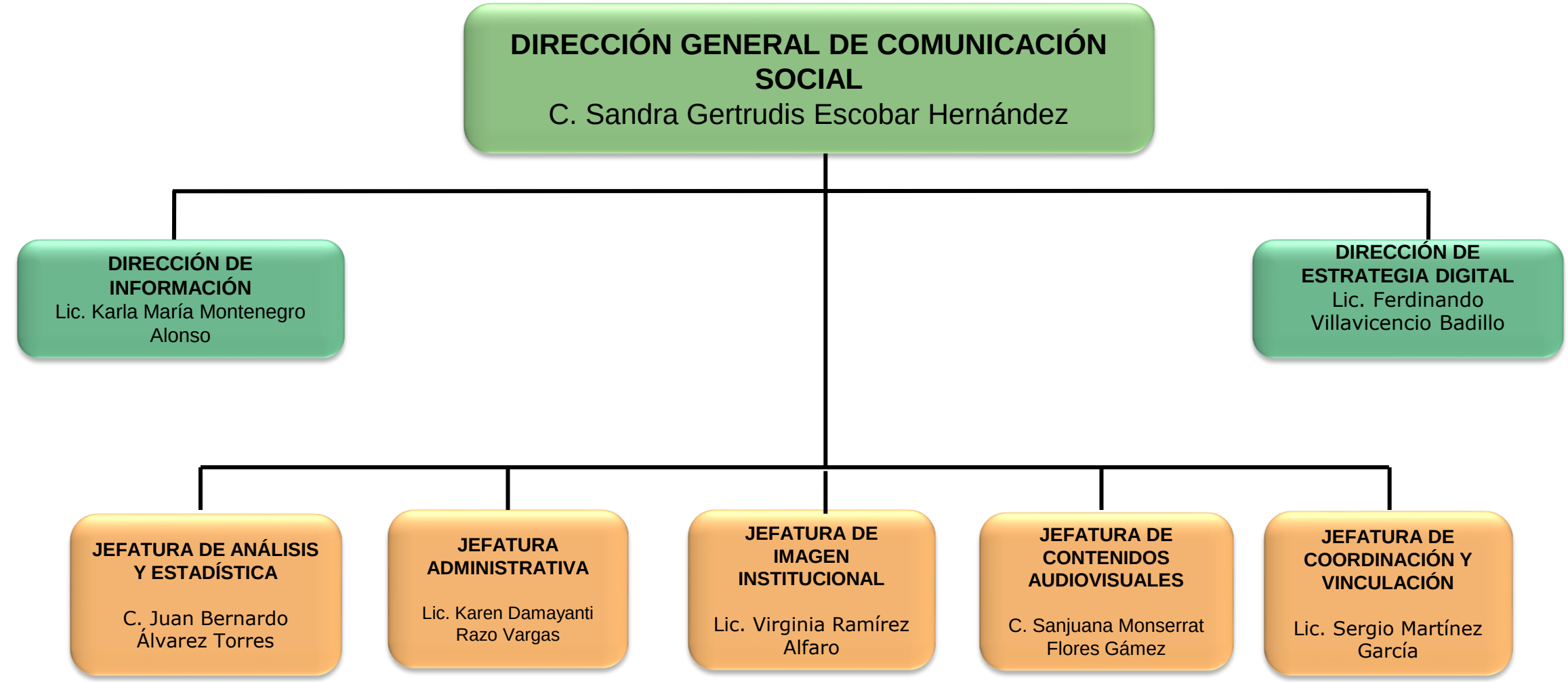

Dirección General
Dirección
Jefatura
Encargado

DIRECCIÓN GENERAL DE GESTIÓN FINANCIERA

SALAMANCA
EL CORAZÓN DE GUANAJUATO

DIRECCIÓN GENERAL DE GESTIÓN FINANCIERA

Arq. José Pedro Ramírez Conejo

DIRECCIÓN DE GESTIÓN ESTATAL, NACIONAL E INTERNACIONAL

Lic. Eréndira Agustina Hernández Luna

JEFATURA DE GESTIÓN FINANCIERA NACIONAL E INTERNACIONAL

Ing. Yamilet Romero Miranda

JEFATURA DE GESTIÓN FINANCIERA ESTATAL

Lic. Juan Andrés García Arredondo

Dirección General
Dirección
Jefatura
Encargado

N

OFICIALÍA MAYOR

SALAMANCA
EL CORAZÓN DE GUANAJUATO

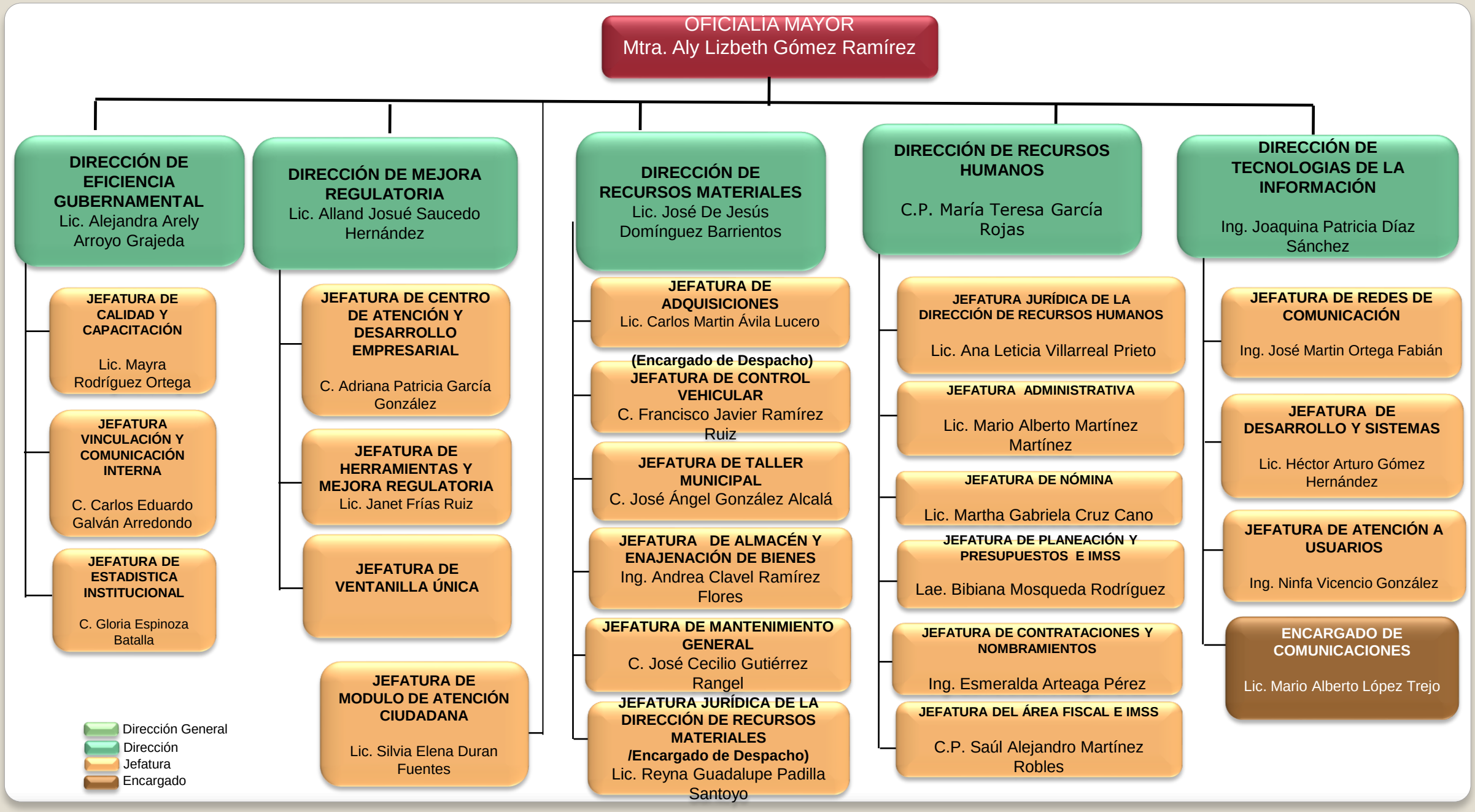
OFICIALÍA MAYOR
Mtra. Aly Lizbeth Gómez Ramírez
DIRECCIÓN DE EFICIENCIA GUBERNAMENTAL
Lic. Alejandra Arely Arroyo Grajeda
JEFATURA DE CALIDAD Y CAPACITACIÓN
Lic. Mayra Rodríguez Ortega
JEFATURA VINCULACIÓN Y COMUNICACIÓN INTERNA
C. Carlos Eduardo Galván Arredondo
JEFATURA DE ESTADISTICA INSTITUCIONAL
C. Gloria Espinoza Batalla
DIRECCIÓN DE MEJORA REGULATORIA
Lic. Alland Josué Saucedo Hernández
JEFATURA DE CENTRO DE ATENCIÓN Y DESARROLLO EMPRESARIAL
C. Adriana Patricia García González
JEFATURA DE HERRAMIENTAS Y MEJORA REGULATORIA
Lic. Janet Frías Ruiz
JEFATURA DE VENTANILLA ÚNICA
JEFATURA DE MODULO DE ATENCIÓN CIUDADANA
Lic. Silvia Elena Duran Fuentes
DIRECCIÓN DE RECURSOS MATERIALES
Lic. José De Jesús Domínguez Barrientos
JEFATURA DE ADQUISICIONES
Lic. Carlos Martin Ávila Lucero
(Encargado de Despacho)
JEFATURA DE CONTROL VEHICULAR
C. Francisco Javier Ramírez Ruiz
JEFATURA DE TALLER MUNICIPAL
C. José Ángel González Alcalá
JEFATURA DE ALMACÉN Y ENAJENACIÓN DE BIENES
Ing. Andrea Clavel Ramírez Flores
JEFATURA DE MANTENIMIENTO GENERAL
C. José Cecilio Gutiérrez Rangel
JEFATURA JURÍDICA DE LA DIRECCIÓN DE RECURSOS MATERIALES /Encargado de Despacho)
Lic. Reyna Guadalupe Padilla Santoyo
DIRECCIÓN DE RECURSOS HUMANOS
C.P. María Teresa García Rojas
JEFATURA JURÍDICA DE LA DIRECCIÓN DE RECURSOS HUMANOS
Lic. Ana Leticia Villarreal Prieto
JEFATURA ADMINISTRATIVA
Lic. Mario Alberto Martínez Martínez
JEFATURA DE NÓMINA
Lic. Martha Gabriela Cruz Cano
JEFATURA DE PLANEACIÓN Y PRESUPUESTOS E IMSS
Lae. Bibiana Mosqueda Rodríguez
JEFATURA DE CONTRATACIONES Y NOMBRAMIENTOS
Ing. Esmeralda Arteaga Pérez
JEFATURA DEL ÁREA FISCAL E IMSS
C.P. Saúl Alejandro Martínez Robles
DIRECCIÓN DE TECNOLOGIAS DE LA INFORMACIÓN
Ing. Joaquina Patricia Díaz Sánchez
JEFATURA DE REDES DE COMUNICACIÓN
Ing. José Martin Ortega Fabián
JEFATURA DE DESARROLLO Y SISTEMAS
Lic. Héctor Arturo Gómez Hernández
JEFATURA DE ATENCIÓN A USUARIOS
Ing. Ninfa Vicencio González
ENCARGADO DE COMUNICACIONES
Lic. Mario Alberto López Trejo
Dirección General
Dirección
Jefatura
Encargado